

# **UVOZ ZA NAUČNO ISTRAŽIVAČKE SVRHE**



- 
- ❖ **Materijalu koji predstavlja fitosanitarni rizik zabranjen je ulaz u zemlje članice EU.**
  - ❖ **Pošto je često potrebno obavljati naučna istraživanja na takvom materijalu, mora postojati mehanizam koji omogućava njegov uvoz i upotrebu, a koji istovremeno osigurava njegovo sigurno suzbijanje.**
  - ❖ **Svrha naučnog licenciranja je regulisanje uvoza kao i spriječavanje puštanja zabranjenog materijala unutar država članica EU za naučno-istraživačke svrhe.**

## **ZAKONODAVSTVO EU:**

### **❖ Direktiva Vijeća 2000/29/EC**

**O zaštitnim mjerama protiv unošenja u EU organizama koji su štetni za bilje ili biljne proizvode, kao i protiv širenja ovih organizama unutar EU**

### **❖ Direktiva Komisije 2008/61/EC (17. juna 2008. godine)**

- Omogućava uvoz zabranjenog materijala za naučno istraživačke svrhe kao i za rad na selekciji sorti;**
- Postavlja okvir za uvoz zabranjenog materijala; pruža smjernice o suzbijanju ovog materijala.**

# **MATERIJAL PODVRGNUT DIREKTIVI KOMISIJE 2008/61/EC:**

**Materijal naveden u Direktivi Vijeća 2000/29/E**



- 1) određeni štetni organizmi (Prilog I i II),**
- 2) bilje, biljni proizvodi i drugi objekti (tlo, supstrati) (Prilog III)**
- 3) bilje, biljni proizvodi i drugi objekti za koje su neophodni biljni pasoš ili fitosanitarni certifikat (Prilog V), ako relevantni posebni zahtjevi iz Priloga IV nisu ispunjeni**





## **POTENCIJAL OPERATERI, KOJE SE ŽELE BAVITI OVIM MATERIJALOM MOGU BITI:**

- naučne institucije, vladine ili privatne,
- univerziteti i druge institucije koji su bave obrazovanjem,
- laboratorije koji se bave analizama korištenjem materijala i karantinskih organizama,
- oplemenjivači ili eksperimentalne jedinice, vladini/e ili privatni/e,
- privatne kompanije koje se bave određenim aktivnostima kao što su ispitivanje djelotvornosti određenih sredstava za zaštitu bilja ili proizvodnjom.

## Aktivnost se smatra:

- skladištenje i prikupljanje relevantnog materijala,
- korištenje materijala za naučno-istraživačke svrhe,
- korištenje materijala kao referentni materijal,
- korištenje materijala za izlaganje,
- korištenje materijala za uzgoj ili selekciju sorti.

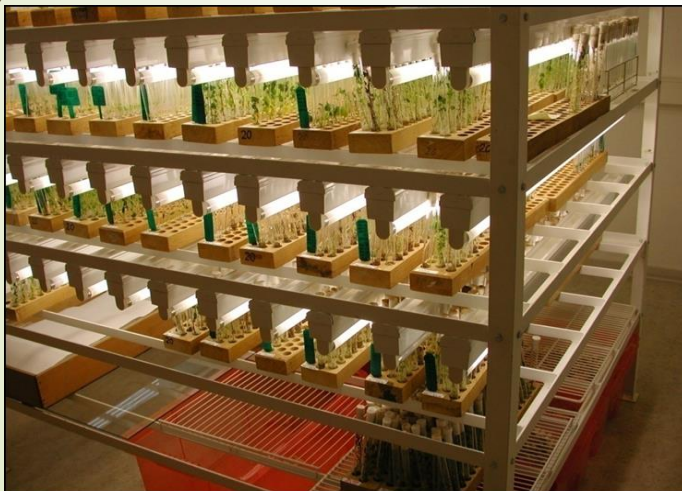

skladištenje sjemena

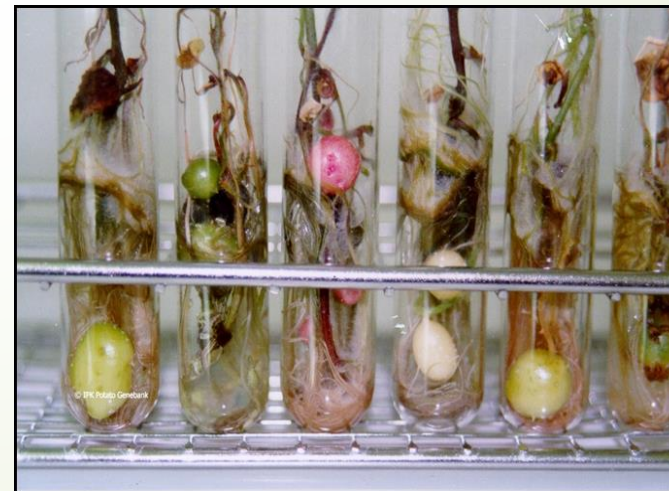

mikro tuberi

## **ZAHTJEVI VEZANI ZA MATERIJAL (CD 2008/61/EC)**

**Štetni organizmi/biljni materijal se trebaju/a čuvati u odobrenim objektima pod karantinskim uslovima suzbijanja (Prilog I).**

**Za uvod - mora se izdati „Odobrenje“ (Prilog II).**

**Biljni materijal za koje je potrebno odobrenje za službeno puštanje se treba čuvati pod uslovima prikladnim za normalan ciklus vegetativnog rasta. Takođe treba biti podvrgnut vizuelnim pregledima s ciljem pronalaska znakova i simptoma štetnih organizama (Prilog III).**

# POSTUPCI ZA PRUŽANJE ODOBRENJA ZA UVOĐENJE/ KRETANJE MATERIJALA ZA NAUČNO-ISTRAŽIVAČKE SVRHE

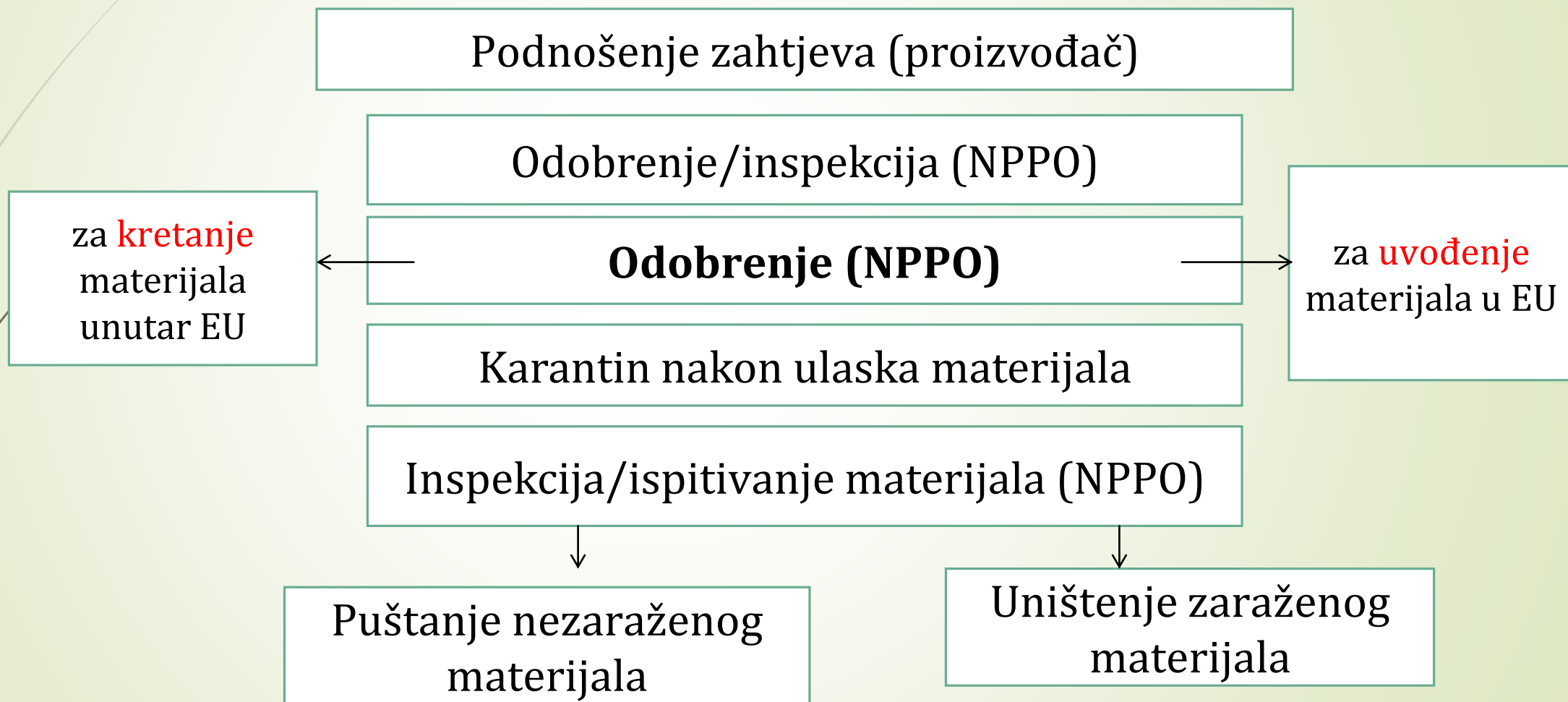



<p>1. Imię, nazwisko, miejsce zamieszkania i adres albo nazwa, siedziba i adres siedziby/Organizacja ochrony roślin kraju pochodzenia</p> <p>National Food Safety Agency Center of Quarantine, Identification, Arbitrating Expertise and Disinfection of Products Central Phytosanitary Laboratory 4, Mesterul Manole street, Chisinau MD-2004 The Republic of Moldova</p>	<p style="text-align: center;"><b>DOKUMENT PRZEWOZOWY</b> Nr 72/2014</p> <p>upoważniający do wprowadzenia lub przemieszczenia przez terytorium Rzeczypospolitej Polskiej roślin, produktów roślinnych, przedmiotów i organizmów szkodliwych przeznaczonych do celów naukowo-badawczych lub prac nad tworzeniem odmian roślin uprawnych</p>	
<p>2. Imię, nazwisko, miejsce zamieszkania i adres osoby odpowiedzialnej za kierowanie pracami badawczymi</p> <p>Janina Butymowicz Główny Inspektorat Ochrony Roślin i Nasiennictwa Centralne Laboratorium ul. Zwirki i Wigury 73 87-100 Toruń</p>	<p>3. Nazwa organu wydającego dokument przewozowy</p> <p style="text-align: center;"><b>GŁÓWNY INSPEKTOR OCHRONY ROŚLIN I NASIENICTWA</b></p>	
<p>4. Adres i opis określonego miejsca lub miejsc prowadzenia prac badawczych</p> <p>Główny Inspektorat Ochrony Roślin i Nasiennictwa Centralne Laboratorium ul. Zwirki i Wigury 73 87-100 Toruń</p>	<p>5. Miejsce pochodzenia (dokumentacja dodatkowa dotycząca do materiału pochodzącego z kraju trzeciego) *</p> <p style="text-align: center;">Republika Mołdawii</p>	<p>6. Paszport roślin nr*: ..... lub Świadectwo fitosanitarne nr*: .....</p>
<p>7. Deklarowany punkt wjazdu dla materiału pochodzącego z kraju trzeciego* .....</p>	<p>8. Nazwa(y) naukowa(e) materiału, organizmów szkodliwych, roślin, produktów roślinnych lub przedmiotów, którym towarzyszy dokument przewozowy</p> <p>Zawieszina izolatu <i>Erwinia amylovora</i></p>	
		<p>9. Ilość materiału</p> <p style="text-align: center;">1 ml</p>
<p>10. Szczegółowe informacje o organizmie szkodliwym, roślinach, produktach roślinnych lub przedmiotach</p> <p>Zawieszina izolatu <i>Erwinia amylovora</i></p>		
<p>11. Deklaracja dodatkowa</p> <p>Materiał jest wprowadzany do lub przemieszczany wewnątrz Wspólnoty na warunkach określonych w Dyrektywie 2008/61/WE</p>		
<p>12. Informacje dodatkowe .....</p>		
<p>13. Potwierdzenie przez odpowiedzialny urzędowy organ kraju, z którego pochodzi materiał</p> <p>Miejsce potwierdzenia:  Data:  Podpis upoważnionej osoby:</p>	<p>14. Pieczęć odpowiedzialnego urzędowego organu kraju wystawiającego dokument przewozowy</p> <p>Miejsce wystawienia: WARSZAWA, POLSKA</p> <p>Data: 08.2014 r.</p> <p style="text-align: center;"><b>GŁÓWNY INSPEKTOR</b></p> <p>Podpis upoważnionej osoby: <i>Tadeusz Kloś</i></p>	

(\*): Jeśli ma to zastosowanie

- 
- ❖ **Odgovorno službeno tijelo treba pratiti aktivnosti vezane za odobrenje, kao i osigurati karantinsko suzbijanje.**
  - ❖ **Bilje, biljni proizvodi ili drugi objekti ne trebaju biti pušteni bez odobrenja odgovornog zvaničnog organa.**
  - ❖ **Prije službenog puštanja, bilje, biljni proizvodi ili drugi objekti trebaju biti podvrgnuti karantinskim mjerama, uključujući testiranje. Putem ovih mjera, utvrđuje se da li su zaraženi bilo kojim štetnim organizmom.**



Hvala na pažnji!